

Winter – Preisliste 2010/11

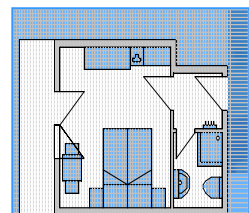

Zimmer	Advent 03.12.10 – 18.12.10	Weihnachten 18.12.10 – 08.01.11	Ski Klassik + LL 08.01.11 – 29.01.11	Schneekristall- wochen 29.01.11 – 12.03.11	Sonnen - skilauf 12.03.11 – 16.04.11	Ostern 16.04.11 – 25.04.11
Doppelzimmer (19-20m²)	€ 51,00	€ 64,00	€ 52,00	€ 60,00	€ 52,00	€ 56,00
Doppelzimmer/Balkon (20-23m²)	€ 54,00	€ 67,00	€ 55,00	€ 63,00	€ 55,00	€ 59,00
Einzelzimmer/Balkon (19-20m²)	€ 54,00	€ 67,00	€ 55,00	€ 63,00	€ 55,00	€ 59,00
Familienzimmer/Balkon (31-38m²) Getrennter Wohn- u. Schlaf- raum mit ausziehbarer Couch.	€ 58,00	€ 71,00	€ 59,00	€ 67,00	€ 59,00	€ 63,00

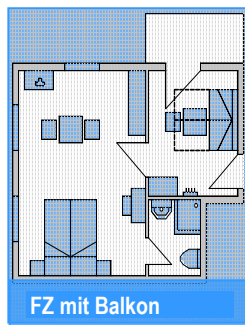
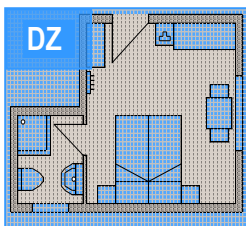

EZ, DZ mit teilw. Balkon

FZ mit Balkon

Alle Zimmer sind mit Kabel-TV, Telefon, Dusche/WC und Haarföhn ausgestattet. Die angeführten Preise gelten auf Basis Halbpension in Euro pro Tag und Person (ausgenommen Pauschalwochen). Preise für Gruppenreisen auf Anfrage.

KINDERERMÄSSIGUNG IM ZIMMER DER ELTERN

0 - 3 Jahre	100 %
3 - 7 Jahre	60 %
7 - 15 Jahre	40 %



ZUSATZINFORMATIONEN

- Kur- Ortstaxe pro Person und Tag € 1,51
- Gebühr für Hund (ohne Futter) pro Tag € 4,00
- Einzelbelegung im Doppelzimmer pro Tag € 6,00
- Ermäßigung bei Skischule und Skiverleih

Anreise: Am Anreisetag stehen die Zimmer ab 14 Uhr und am Abreisetag bis 10 Uhr zur Verfügung, Anreisen nach 18 Uhr bitte bekannt geben.
Übernachtung/Frühstück: Preisnachlass von € 8,- pro Person und Tag. **Aufenthaltszuschlag:** Bei einem Aufenthalt von einem Tag verrechnen wir einen Zuschlag von € 3,- pro Person. **Haustiere:** Gerne können Sie Ihren vierbeinigen Liebling mitbringen. Bitte haben Sie Verständnis, dass Tiere nicht in den Speisesaal und Wohlfühlbereich mitgenommen werden dürfen. **Buchungsbedingungen:** Mit einer Anzahlung von € 100,00 pro Person ist Ihr Zimmer fix reserviert. Bei einer Stornierung bis 4 Wochen vor Anreise erhalten Sie Ihre Anzahlung minus € 10,00 Bearbeitungsgebühr retour. Bei späterer Anreise oder früherer Abreise verrechnen wir generell 80 % vom Tagespreis. Es gelten die allgemeinen Geschäftsbedingungen für die Hotellerie 2006. **Rücktrittsversicherung:** Wir empfehlen den Abschluss einer Reiseversicherung - Info unter www.europaeische.at **Zahlungsmittel:** Bar oder EC-Karte **Bankverbindung:** Volksbank Bad Mitterndorf, Kto.Nr.50089330000, BLZ 42740, IBAN: AT914274 0500 89330000, BIC-CODE: VOSSAT2102 G

SKI MAGIC – PAUSCHALE: inkl. 7 Tage Verwöhn-Halbpension und 6 Tage Skipass

Zimmer	Advent 03.12.10 – 18.12.10	Weihnachten 18.12.10 – 08.01.11	Ski Klassik I. 08.01.11 – 05.02.11	Schnee- kristall I. 05.02.11 – 12.03.11	Sonnen- skilauf 12.03.11 – 16.04.11	Ostern 16.04.11 – 25.04.11
Doppelzimmer (19-20m²)	€ 486,50, ----- € 152,50*	€ 629,00 ----- € 195,50*	€ 486,50 ----- € 152,50*	€ 601,00 ----- € 187,50*	€ 517,00 ----- € 159,00*	€ 524,00 ----- € 161,00*
Doppelzimmer/Balkon (20-23m²)	€ 507,50 ----- € 158,50*	€ 650,00 ----- € 201,50*	€ 507,50 ----- € 158,50*	€ 622,00 ----- € 193,50*	€ 538,00 ----- € 165,00*	€ 545,00 ----- € 167,00*
Einzelzimmer/Balkon (19-20m²)	€ 507,50 ----- € 158,50*	€ 650,00 ----- € 201,50*	€ 507,50 ----- € 158,50*	€ 622,00 ----- € 193,50*	€ 538,00 ----- € 165,00*	€ 545,00 ----- € 167,00*
Familienzimmer/Balkon (31-38m²) Getrennter Wohn- u. Schlaf- raum mit ausziehbarer Couch.	€ 535,50 ----- € 166,50*	€ 678,00 ----- € 209,50*	€ 535,50 ----- € 166,50*	€ 650,00 ----- € 201,50*	€ 566,00 ----- € 173,00*	€ 573,00 ----- € 175,00*

* SKI MAGIC - Pauschale: inkl. 2 Tage Verwöhn-Halbpension und 2 Tages Skipass

zuzüglich € 10,57 Kurtaxe für 7 Tage bzw. € 3,02 für 2 Tage

Buchbare Zusatzleistungen für SKI MAGIC-Pauschale:

- 1 Kaffee & Kuchen
 - 1 Teilmassage
 - 1 Schiservice
- € 30,--

Bitte beachten: Für Senioren und Kinder gelten ermäßigte Skipass-Preise. Die oben angeführten Pauschalen gelten nur für Erwachsene.

WEIHNACHTSPAUSCHALE

- **7 Übernachtungen** mit Verwöhn-Halbpension
- Begrüßungsdrink
- 1 x Tageseintrittskarte für die neue Grimming Therme inkl. Sauna
- Entspannung in der hauseigenen Wohlfühloase (Hallenbad, Sauna)
- 1x Teilmassage
- 1x Kaffee & Kuchen

unsere **Weihnachtshighlights:**

- ❖ 5-gängiges Weihnachtsmenü am Heiligen Abend
- ❖ gemütliche Weihnachtsfeier mit Glühmost
- ❖ gemeinsamer Gang zur Mitternachtsmette mit Turmblasen

18. – 25. Dezember 2010

pro Person im DZ € 495,00
im DZ teilw. Balkon € 516,00
im Appartement m. Balkon € 544,00

zuzüglich € 10,57 Kurtaxe für 7 Tage

LANGLAUFPAUSCHALE

- **7 Übernachtungen** mit Verwöhn-Halbpension
- Begrüßungsdrink
- 1 x Tageseintrittskarte für die neue Grimming Therme inkl. Sauna
- Entspannung in der hauseigenen Wohlfühloase (Hallenbad, Sauna)
- 1x Teilmassage
- 1x Kaffee & Kuchen
- 1 Skiservice
- Rückholdienst Ödenseeloipe

08.01 – 29.01. 2011

pro Person im DZ € 411,00
im DZ teilw. Balkon € 432,00
im Appartement m. Balkon € 460,00

29.01. – 12.03. 2011

pro Person im DZ € 467,00
im DZ teilw. Balkon € 488,00
im Appartement m. Balkon € 516,00

12.03. – 26.03. 2011

pro Person im DZ € 411,00
im DZ teilw. Balkon € 432,00
im Appartement m. Balkon € 460,00

zuzüglich € 10,57 Kurtaxe für 7 Tage